



INSTITUCIÓN EDUCATIVA HECTOR ABAD GOMEZ



Proceso: CURRICULAR

Código

Nombre del Documento: Planes de mejoramiento

Versión 01

Página
1 de 1

ASIGNATURA /AREA/ NÚCLEO	CIENCIAS BIOLÓGICAS	GRADO:	9°1,9°2,9°3
PERÍODO	DOS	AÑO:	2025
NOMBRE DEL ESTUDIANTE			

DESEMPEÑOS:

- Identifico la utilidad del ADN como herramienta de análisis genético.
- Comprende la importancia y funcionalidad del sistema Endocrino
- Identifica los órganos principales del sistema endocrino
- Diferencia entre endemia, epidemia y pandemia
- Conoce la importancia y funcionalidad de las vacunas

1. Dibuje la molécula de ADN y ponga cada una de sus partes incluyendo las bases nitrogenadas
2. Haga una línea de tiempo acerca de la vida del padre de la genética
3. Haga un resumen donde muestre la importancia del sistema endocrino en el cuerpo humano
4. Realice una tabla donde muestre las principales glándulas y hormonas del sistema endocrino
5. Dibuje el siguiente esquema, ubique las glándulas en la esquema que dibujo. Escriba en cada casilla el nombre de la glándula correspondiente.

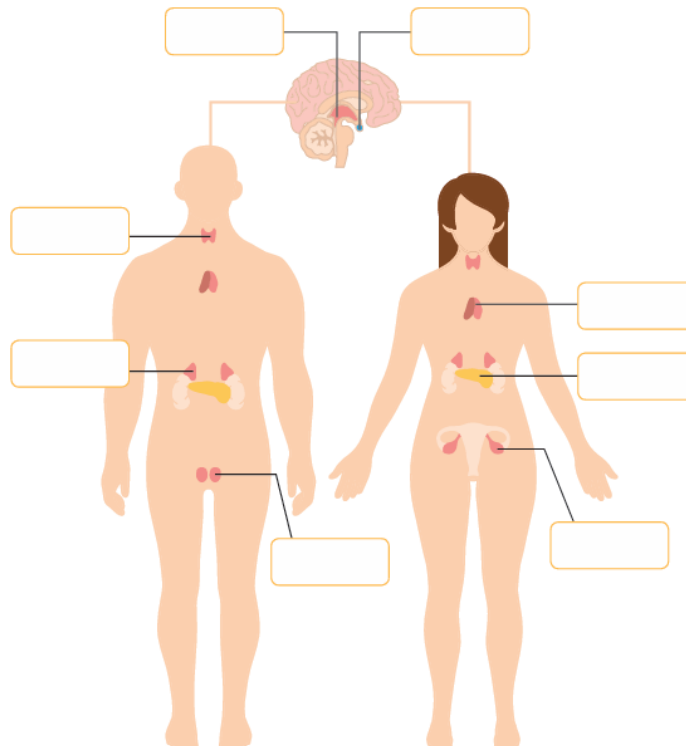

6. Consulte dos enfermedades que estén relacionadas con el sistema endocrino y explique en que consisten, cuales son sus principales síntomas

7. Realice un crucigrama sobre el sistema endocrino

8. Defina los siguientes conceptos

Endemia: _____

Epidemia: _____

Pandemia: _____

9. Crea un infográfico de prevención sobre alguna de las enfermedad que sea una endemia, epidemia, pandemia Puede ser real o imaginaria, pero debe tener:

Un nombre

Una forma de contagio

Una forma de prevención

Un dibujo creativo

BIBLIOGRAFIA:

Notas de clase

[Examen de Módulo Sistema Endócrino](#)

Colombia aprende modulo ciencias noveno

<https://my.clevelandclinic.org/health/body/21201-endocrine-system>

METODOLOGIA DE LA EVALUACIÓN

Aprendizaje autónomo y acompañado por el docente.

Orientación en la búsqueda de información en Internet.

Explicación y socialización a nivel individual y grupal.

Presentación de la evaluación de sustentación del taller

OBSERVACIONES:

FECHA DE ENTREGA DEL TRABAJO

FECHA DE SUSTENTACIÓN Y/O EVALUACIÓN

NOMBRE DEL EDUCADOR(A)

FIRMA DEL EDUCADOR(A)

LAURA PINEDA ZAPATA

FIRMA DEL ESTUDIANTE

FIRMA DEL PADRE DE FAMILIA